



PRIMEIRO ACESSO

PRIME VIDEO

**prime
video**



via **SKY+**

BAIXE O APP EM:



Sumário

Neste manual você encontra:



**Clique e seja direcionado
diretamente para a seção que deseja**

- 1. Como acessar o Portal do Assinante e escolher o seu streaming?**
- 2. Como fazer o primeiro acesso na Amazon via Sky+**
 - a. Se você não tem cadastro na Amazon
 - b. Se você já tem cadastro na Amazon
 - c. Finalizando a ativação (para ambos os casos acima)
- 3. Como acessar o Prime Video**
- 4. Como acessar o Prime Gaming**
- 5. Como acessar o Amazon Music**
- 6. Como acessar o Prime Reading (Kindle)**

Como acessar o Portal do Assinante e escolher o seu streaming?



Para escolher o seu streaming ou app no Ultraplay Flex Start, acesse o link:

portaldoassinante.com/ibi/login

Insira o mesmo número de telefone que você tem cadastrado no seu perfil da Ibi e escolha se deseja receber o código de acesso por SMS ou WhatsApp.

Lembre-se de clicar em “Não sou um robô”.

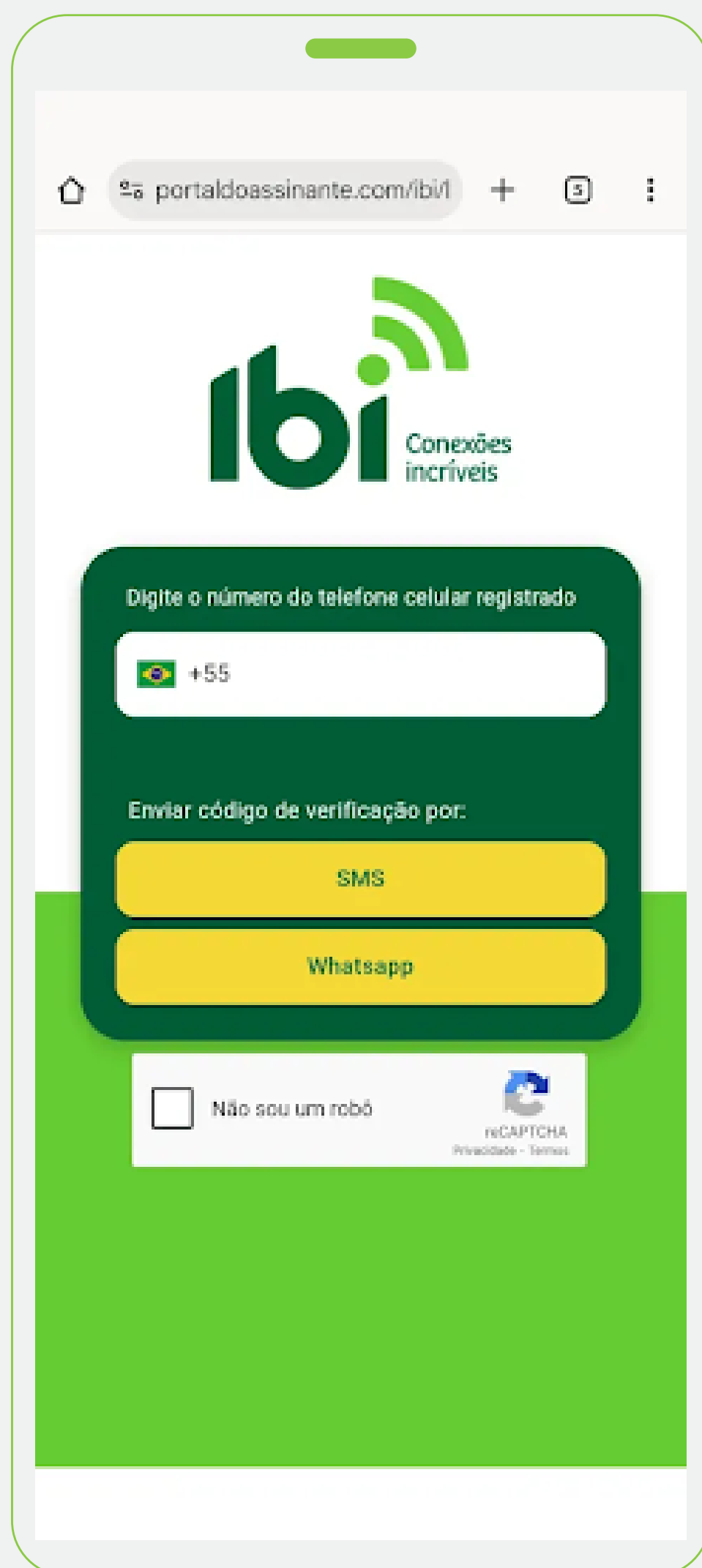

Como acessar o Portal do Assinante e escolher o seu streaming?



Digite o código que chegou para você por SMS ou WhatsApp e clique no botão de “continuar”.

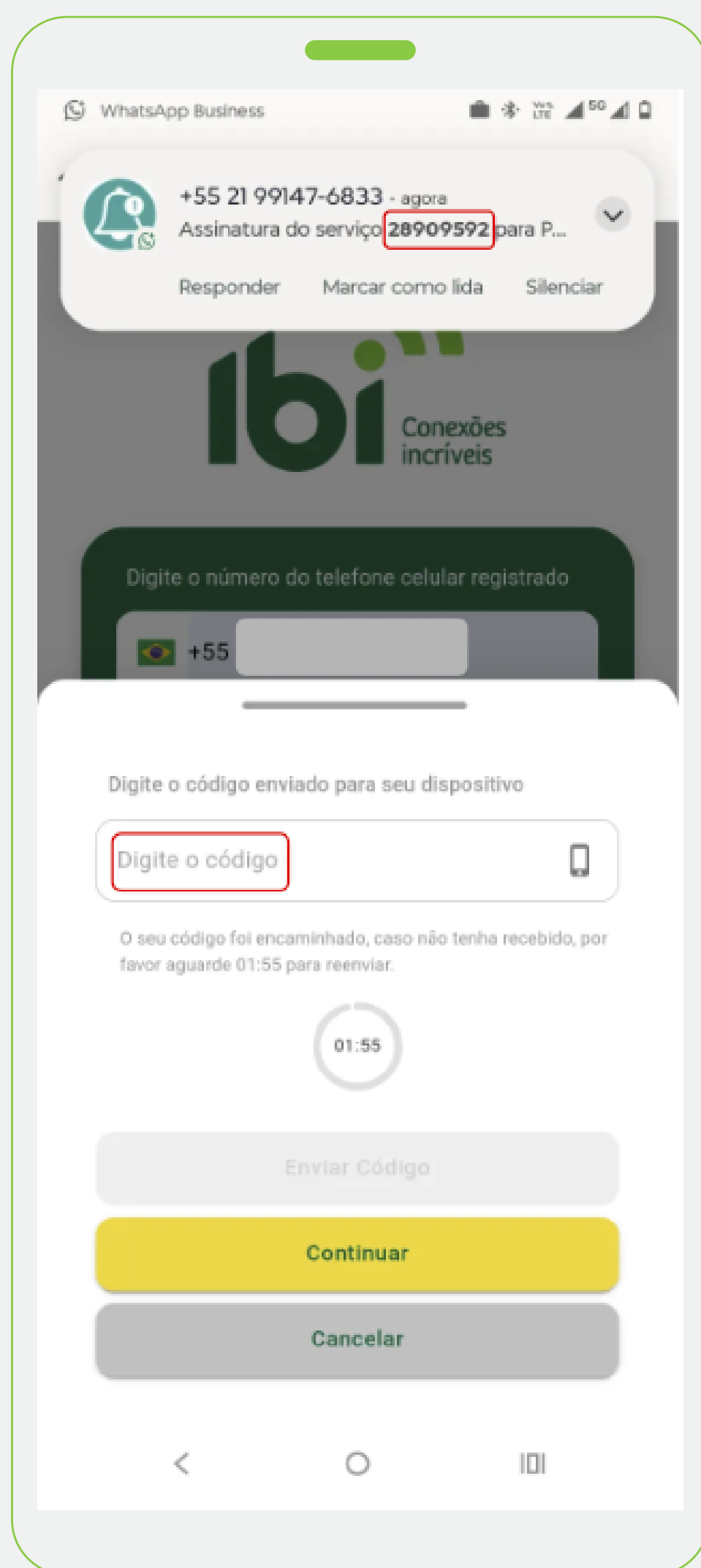

Como acessar o Portal do Assinante e escolher o seu streaming?



A seguinte tela deve aparecer, permitindo que você escolha o aplicativo que desejar.

Ao selecionar o produto, é necessário clicar no botão de salvar que está na cor amarela.



Como acessar o Portal do Assinante e escolher o seu streaming?



Após clicar em salvar, irá aparecer na tela uma mensagem de confirmação. Leia o texto com atenção, pois sua escolha é permanente para o mês em questão.

Se estiver certo da sua escolha, clique em **“Confirmar”**.

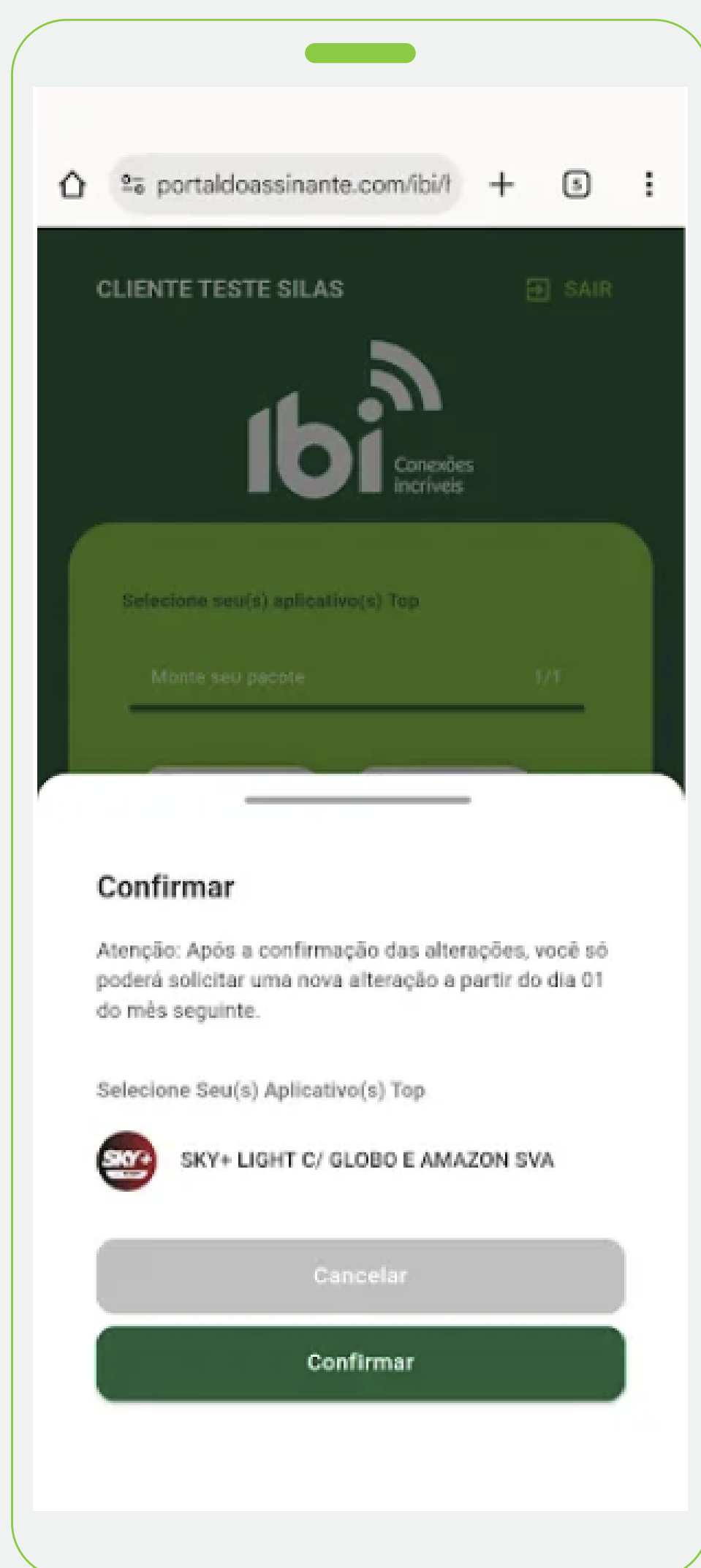

Como acessar o Portal do Assinante e escolher o seu streaming?



Ao confirmar sua escolha, aparecerá um aviso no topo da tela (como na imagem).

Agora é só baixar o app que você escolheu na loja de aplicativos do seu dispositivo e aproveitar!



Como fazer o primeiro acesso
na Amazon via Sky+



OBS: a ativação do produto só pode ser feita via App.

Baixe o app Sky+ na lojas de aplicativos do seu dispositivo.

Ao abrir o app, selecione “Entrar na minha conta”

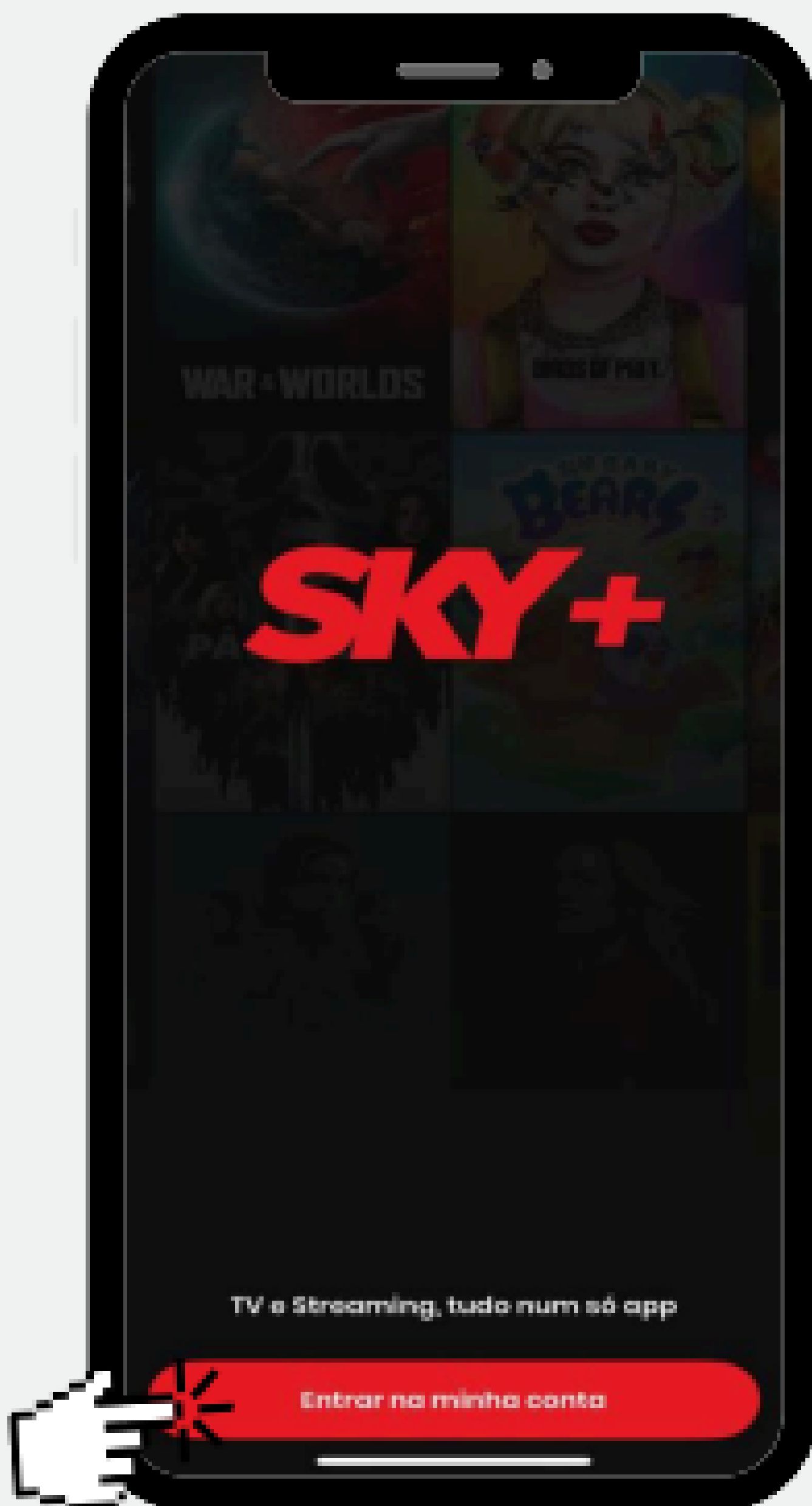

Como fazer o primeiro acesso na Amazon via Sky+



Selecione a opção: **Operadoras**.

Em seguida, busque por "**Outros Parceiros**" e selecione o seu provedor: **Ibi Internet**

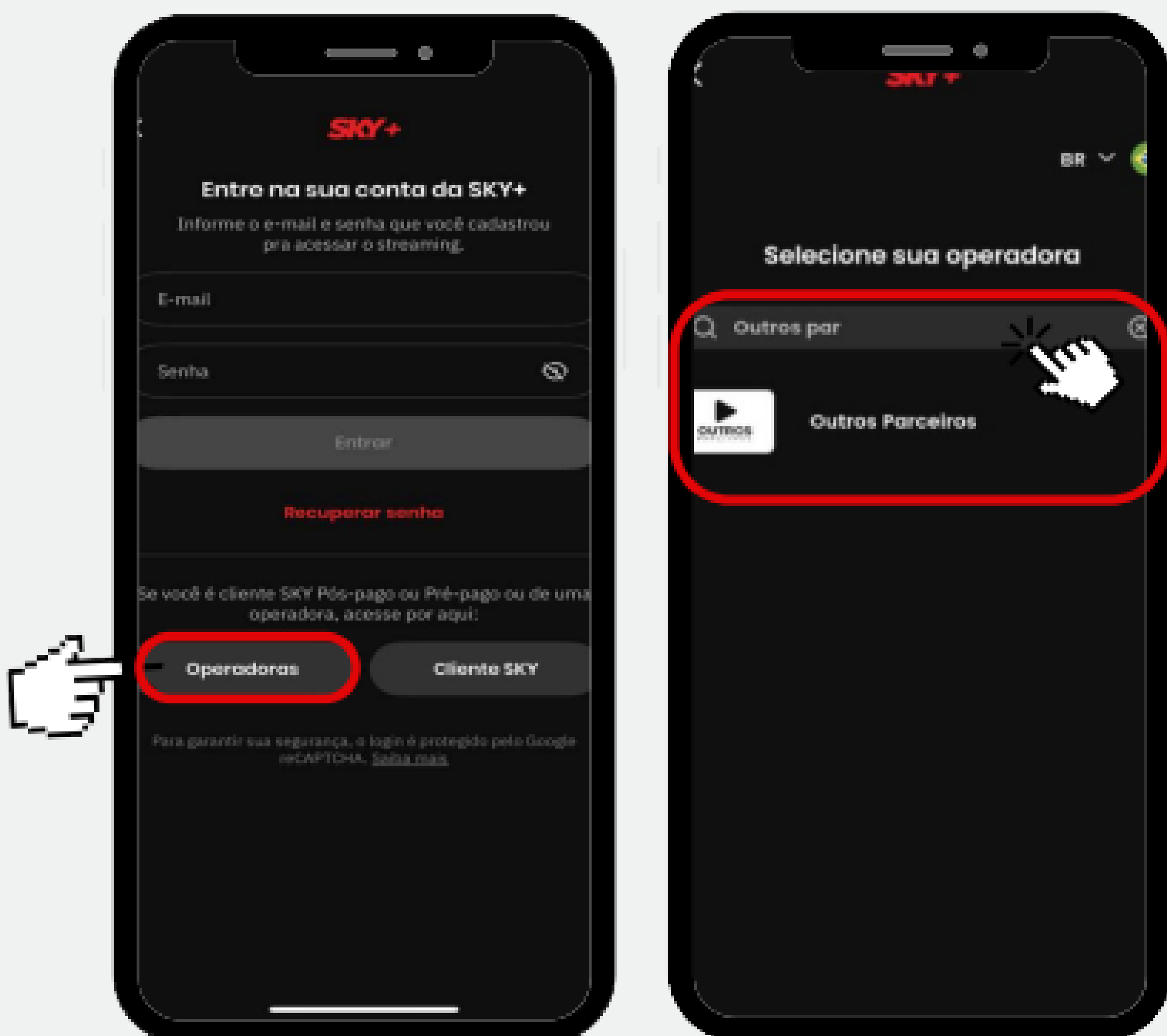

Como fazer o primeiro acesso
na Amazon via Sky+



Preencha os dois campos (“Código do Assinante” e “Senha”) com o número do CPF do titular do plano Ibi e clique em “Entrar”.

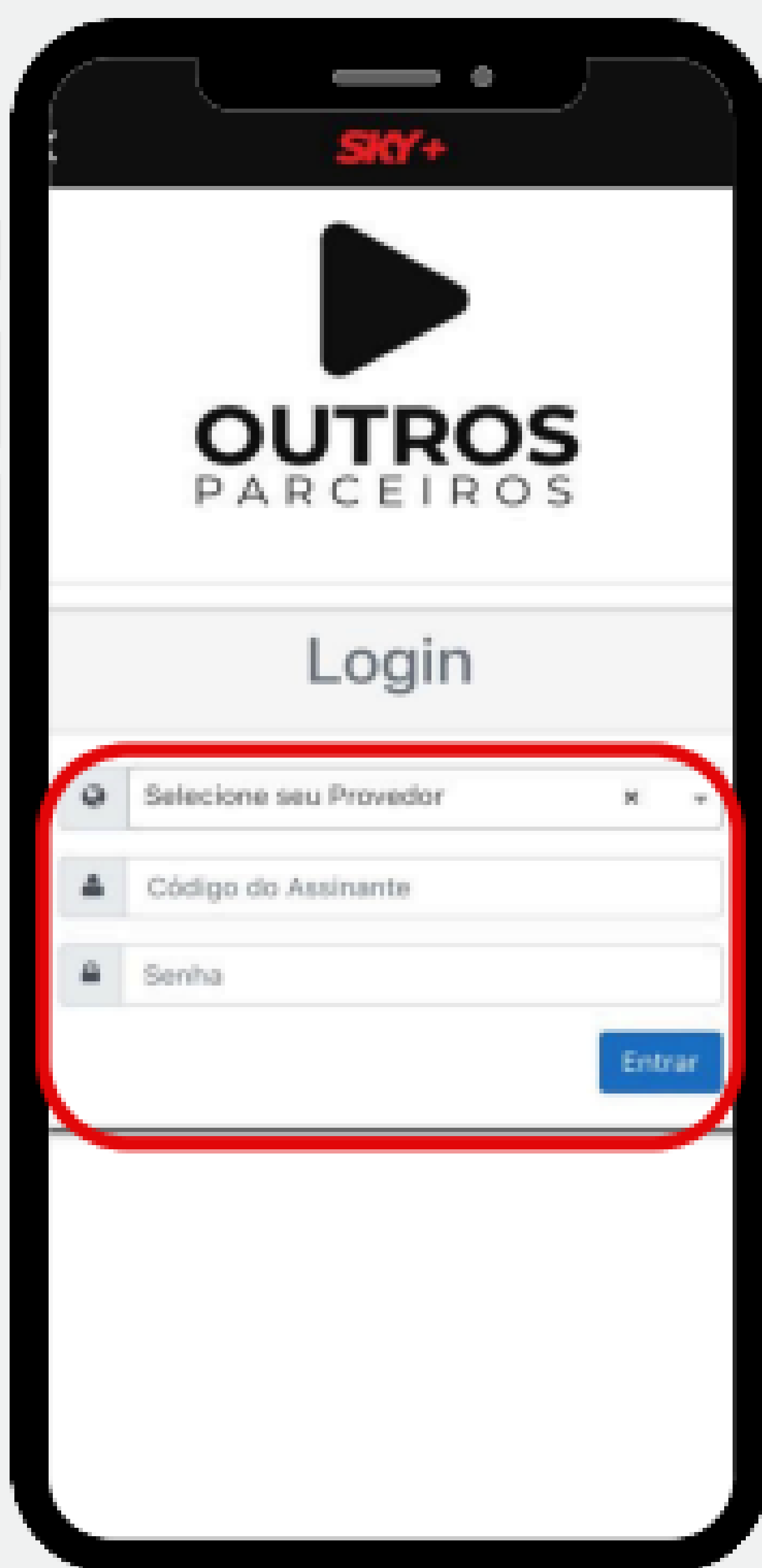
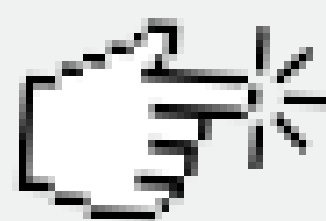

Como fazer o primeiro acesso na Amazon via Sky+



Você vai receber uma mensagem solicitando autorização para se conectar com a PlayHub. Clique em "Autorizar".

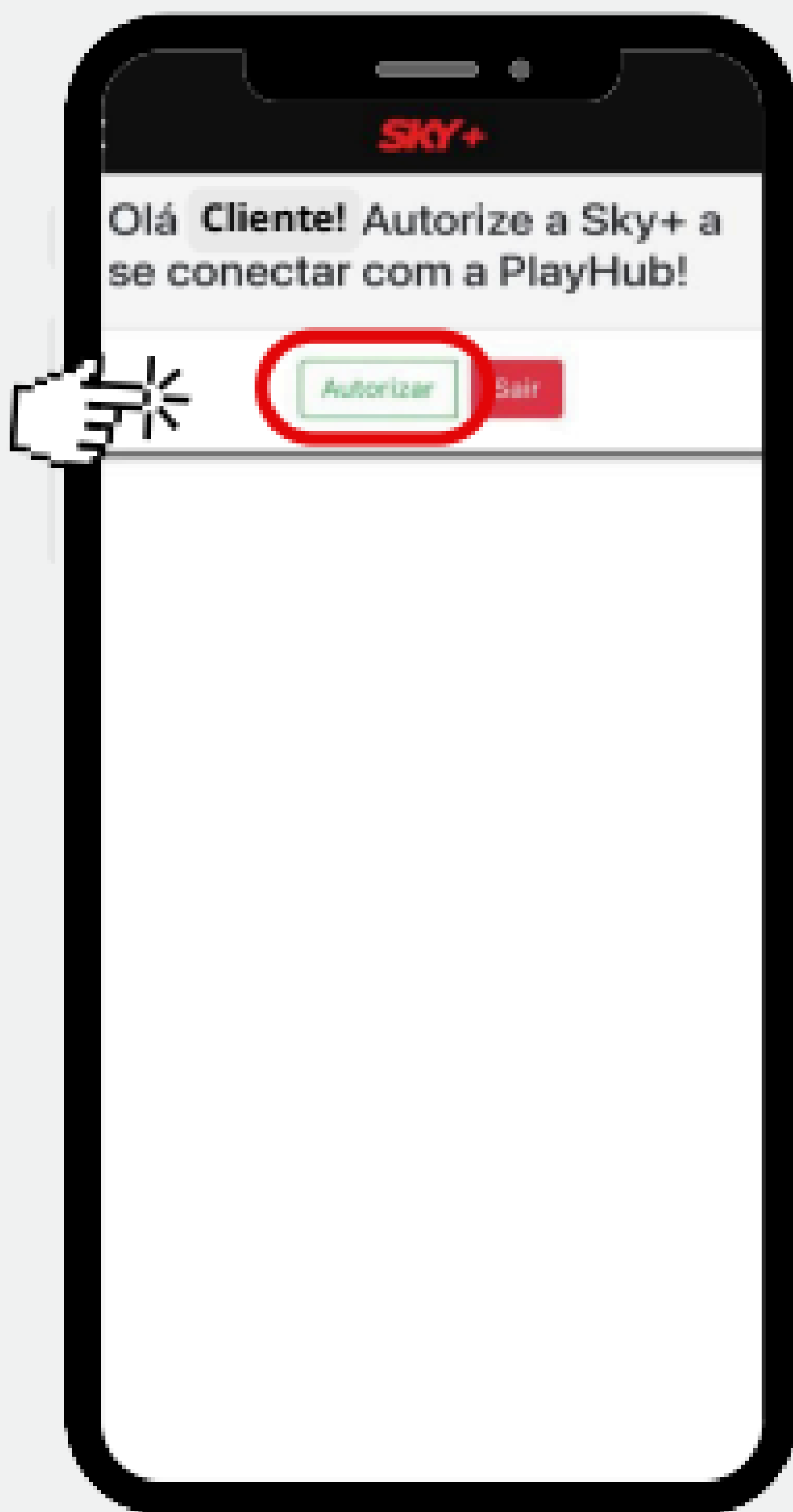

Como fazer o primeiro acesso
na Amazon via Sky+



Clique no símbolo de perfil no canto superior direito da tela.

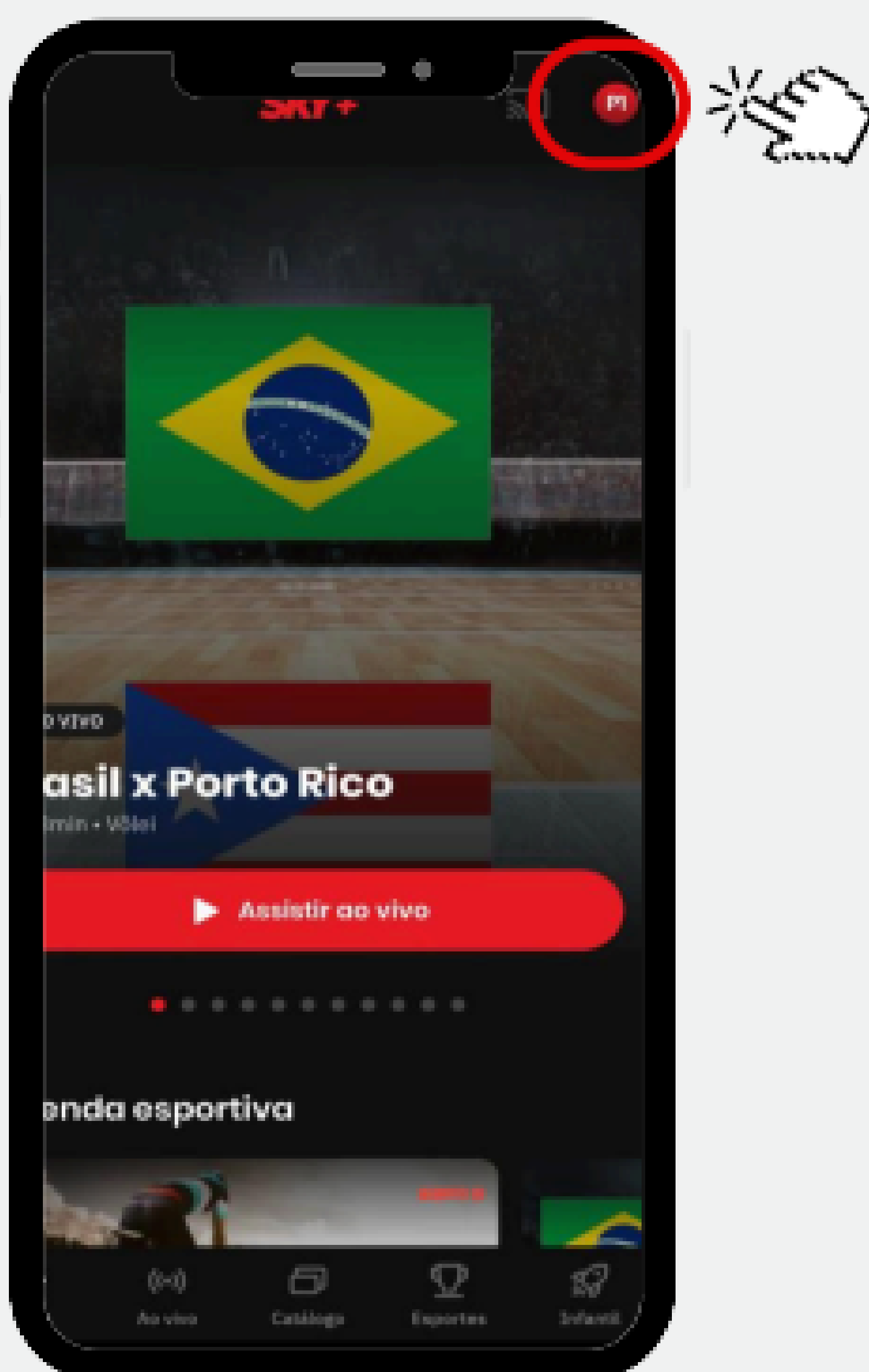

Como fazer o primeiro acesso
na Amazon via Sky+



Selecione a opção: "Meus Produtos"

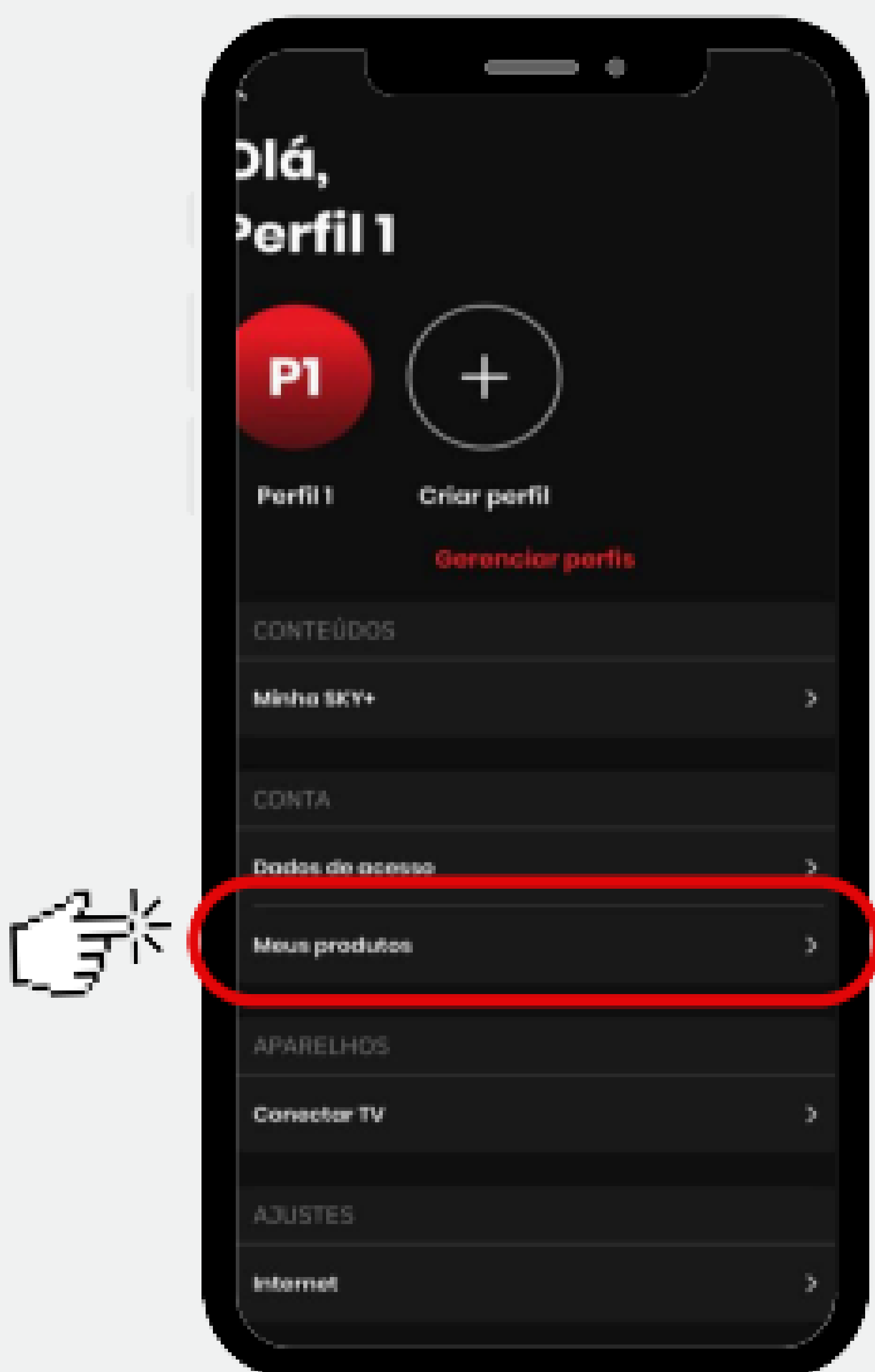

Como fazer o primeiro acesso na Amazon via Sky+



Procure pela opção "Amazon Prime" e clique em "Ativar".

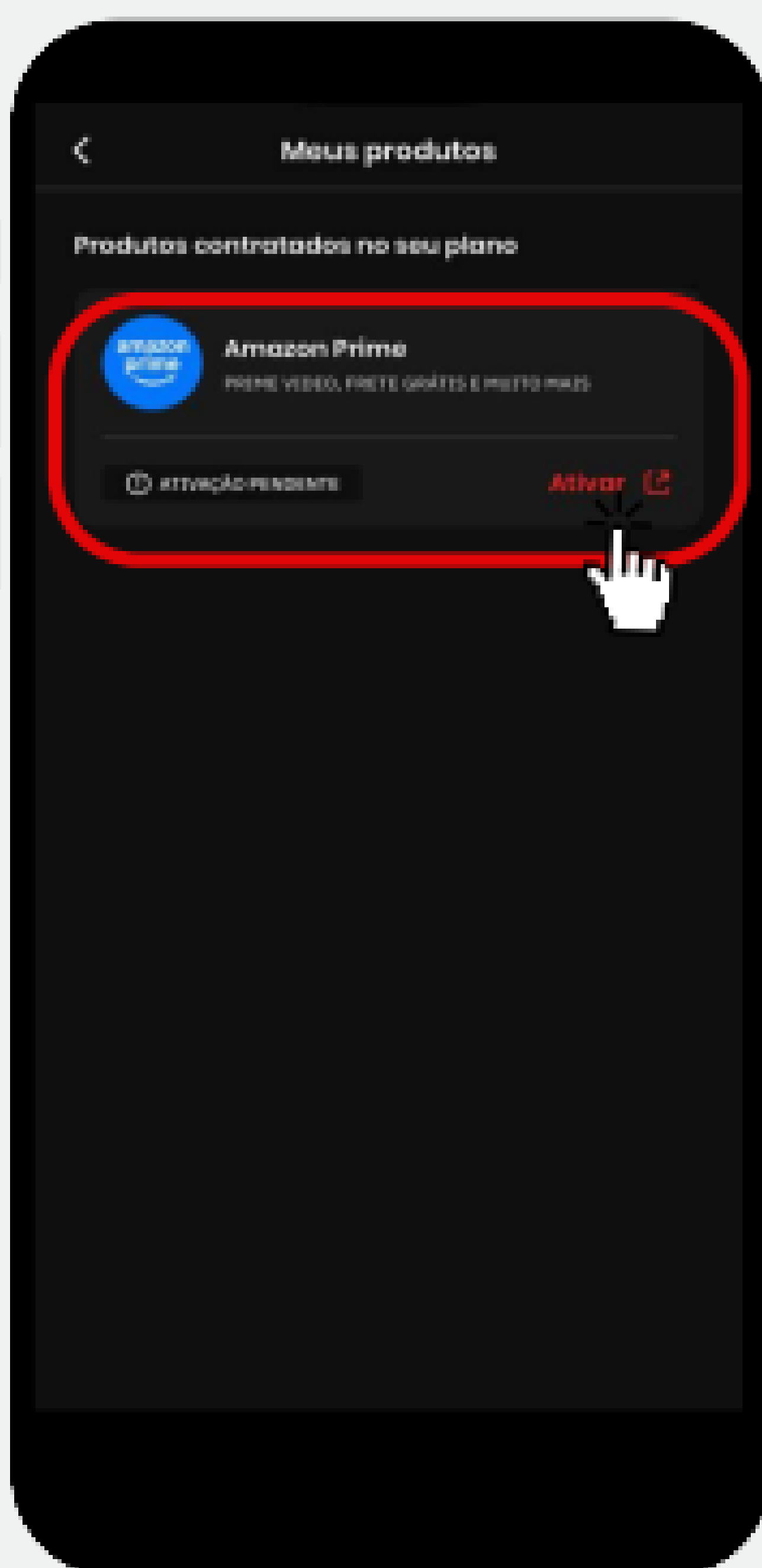

Se você ainda não tem um cadastro na Amazon:

Clique em "Criar Conta"

Depois, insira seus dados com o mesmo e-mail utilizado na criação da conta SKY+ clique em "Verificar e-mail".

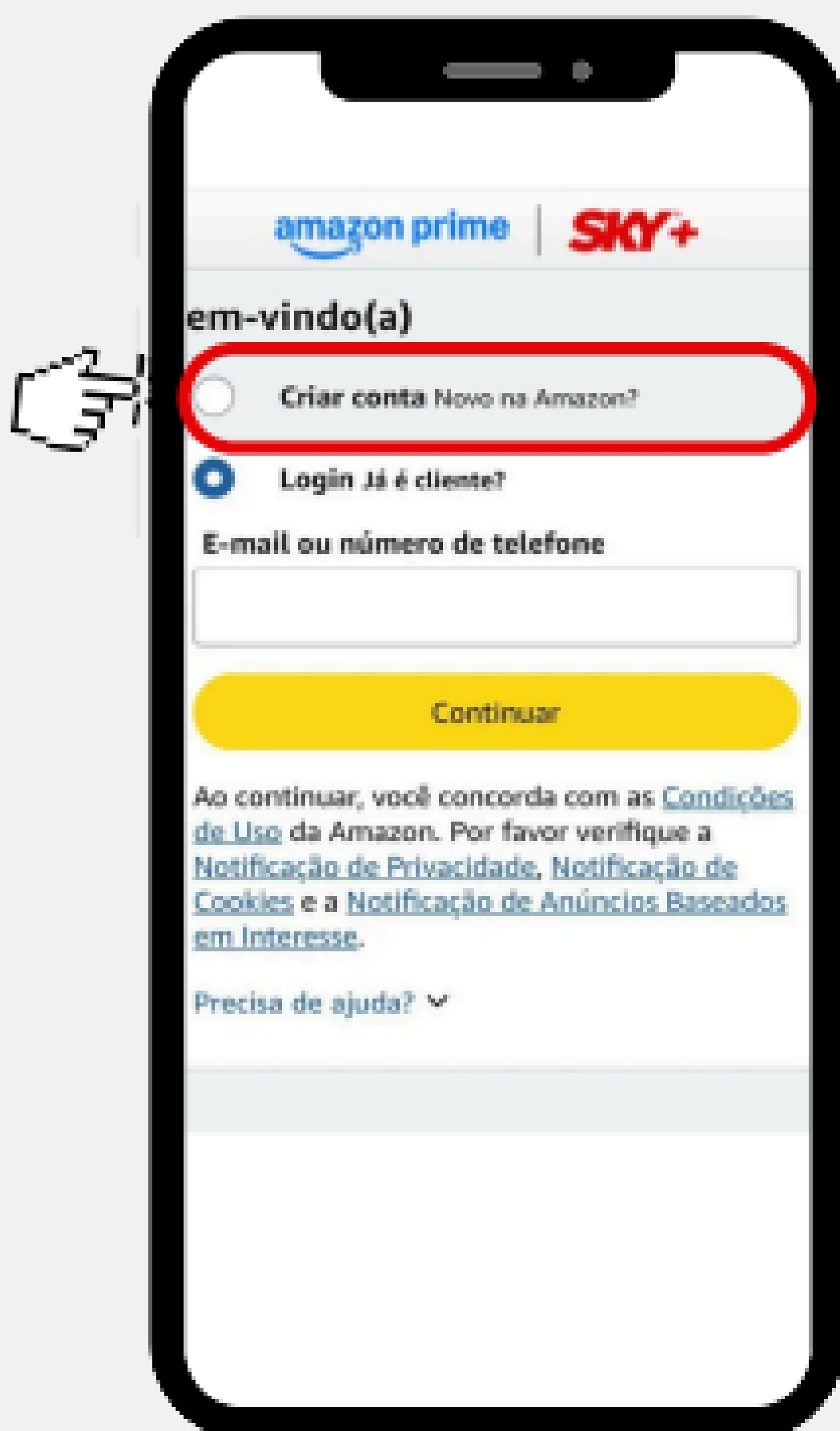

Insira o código recebido em seu e-mail
e clique em “**Crie sua conta da Amazon**”.

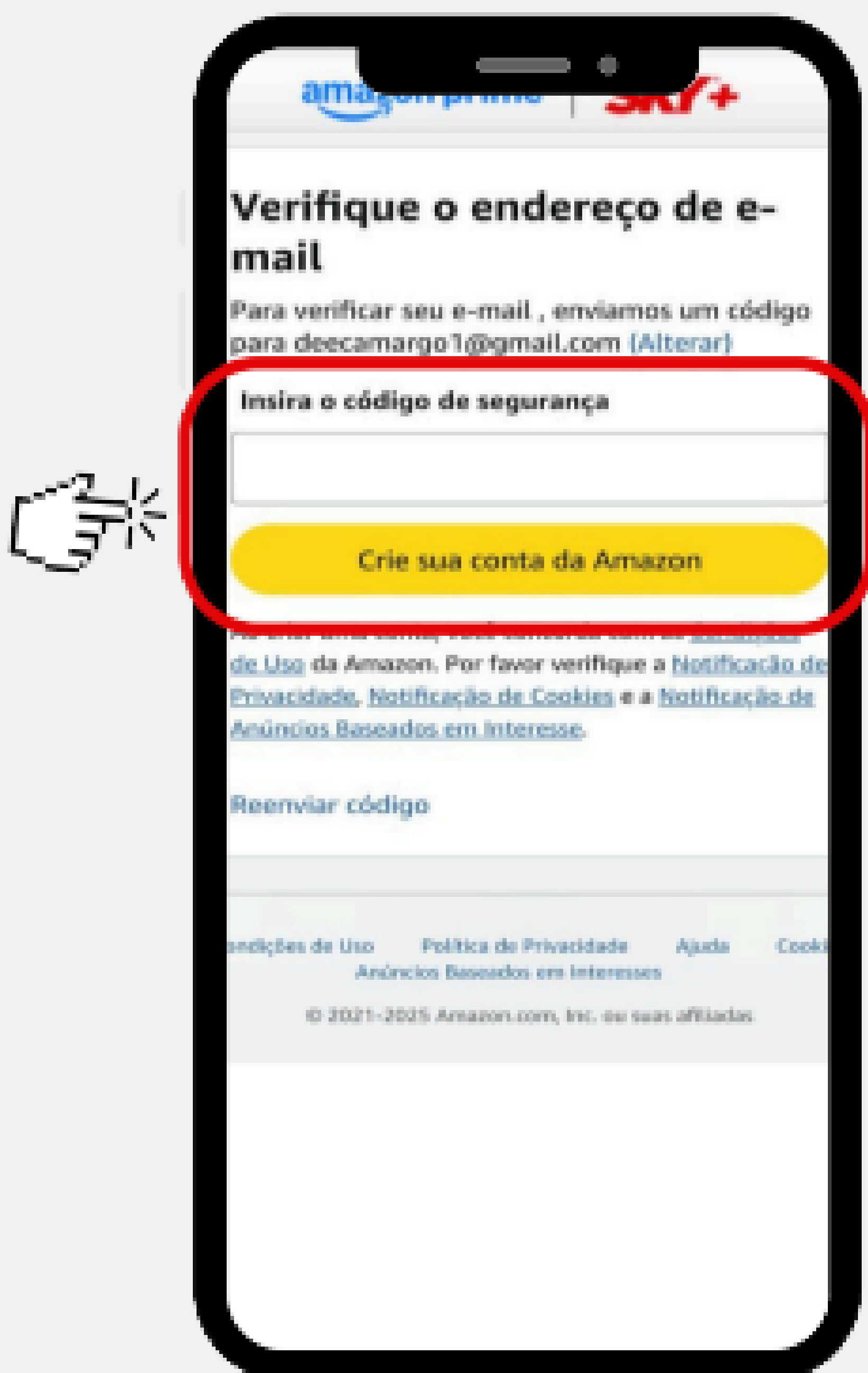

Se você já tem um cadastro na Amazon

Clique em “Login - Já é cliente?”

Insira seu e-mail cadastrado na sua conta Amazon. O mesmo e-mail utilizado na criação de conta SKY+. E depois clique em “Continuar”.

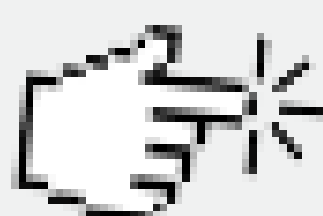

amazon prime | SKY+

Bem-vindo(a)

Criar conta Novo na Amazon?

Login Já é cliente?

E-mail ou número de telefone

Continuar

Ao continuar, você concorda com as [Condições de Uso](#) da Amazon. Por favor verifique a [Notificação de Privacidade](#), [Notificação de Cookies](#) e a [Notificação de Anúncios Baseados em Interesse](#).

Precisa de ajuda? ▾

Como fazer o primeiro acesso na Amazon via Sky+

Insira a sua senha utilizada na conta da Amazon e clique em “Fazer login”

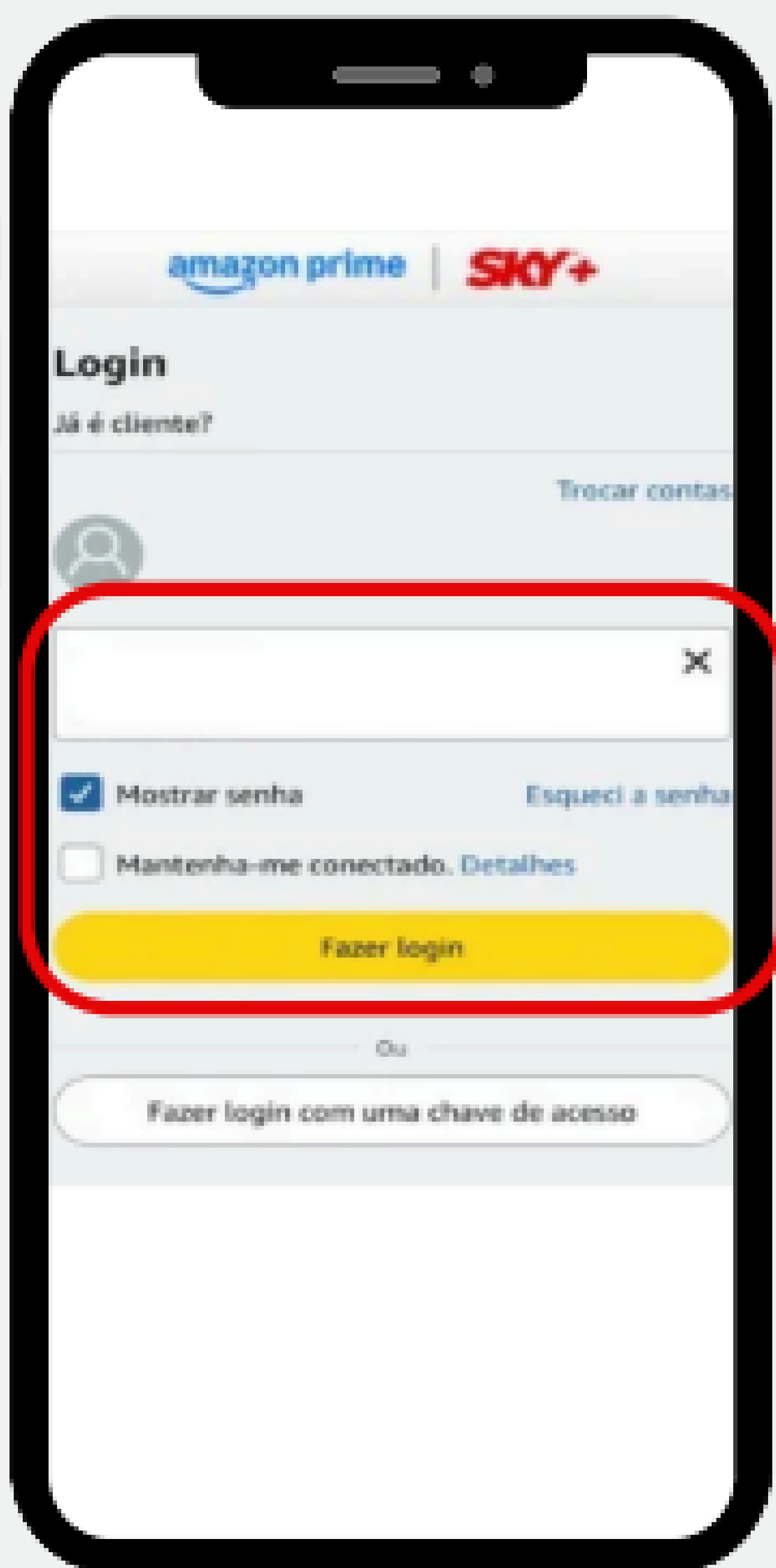

Clique em “Ativação Completa”

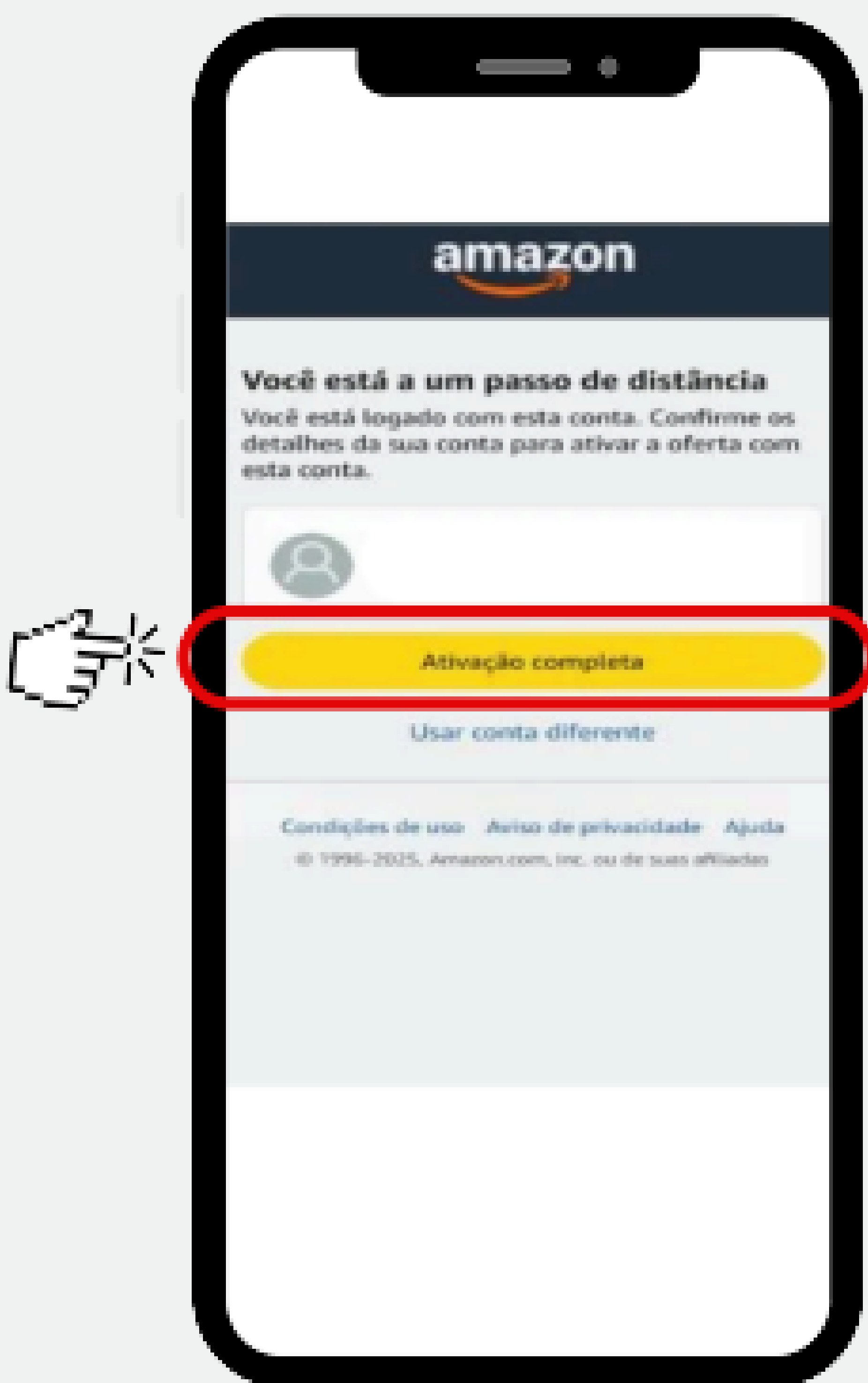

Finalizando a ativação

Existe a opção de criar uma chave de acesso, que é um PIN de segurança, clicando em **“Criar chave de acesso”**, o que é opcional.

Você também pode se logar toda vez incluindo a senha manualmente. Neste caso, é só clicar em **“Ignorar”**.

Caso opte por não criar o PIN, basta prosseguir para a próxima tela.



Se você optou por criar o PIN, clique em
“Continuar”.



Como fazer o primeiro acesso
na Amazon via Sky+



Sua conta foi criada e ativada!

Nas próximas páginas, veja como utilizar os serviços Amazon Prime disponíveis no seu pacote.

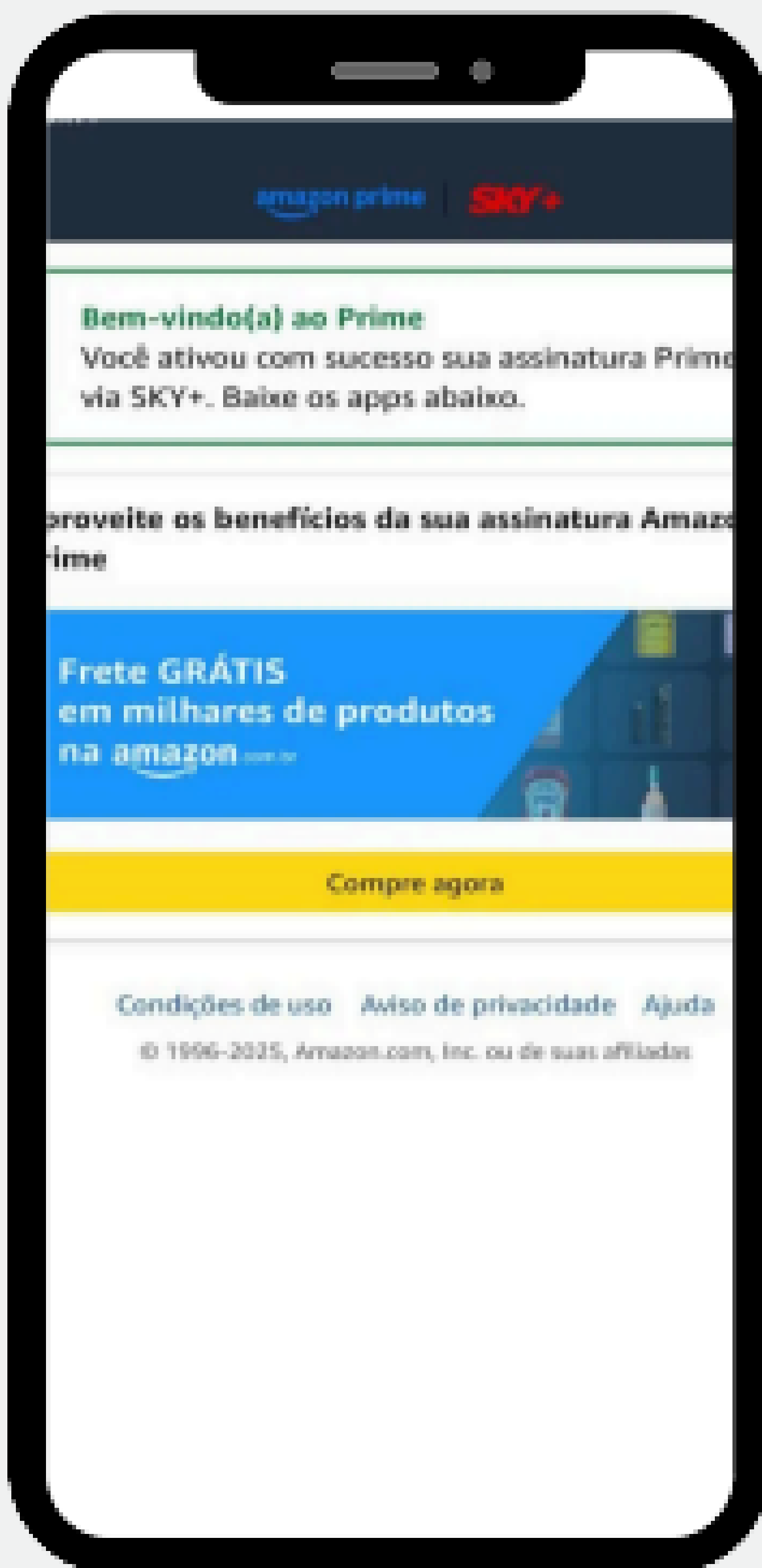

Como fazer o primeiro acesso na Amazon via Sky+



PRIME VIDEO

Baixe o app Prime Video na loja de aplicativos do seu smartphone.



via **SKY+**

Em seguida, entre com os dados cadastrados na etapa de criar conta da Amazon.

Depois é só aproveitar todos os conteúdos incríveis disponíveis!

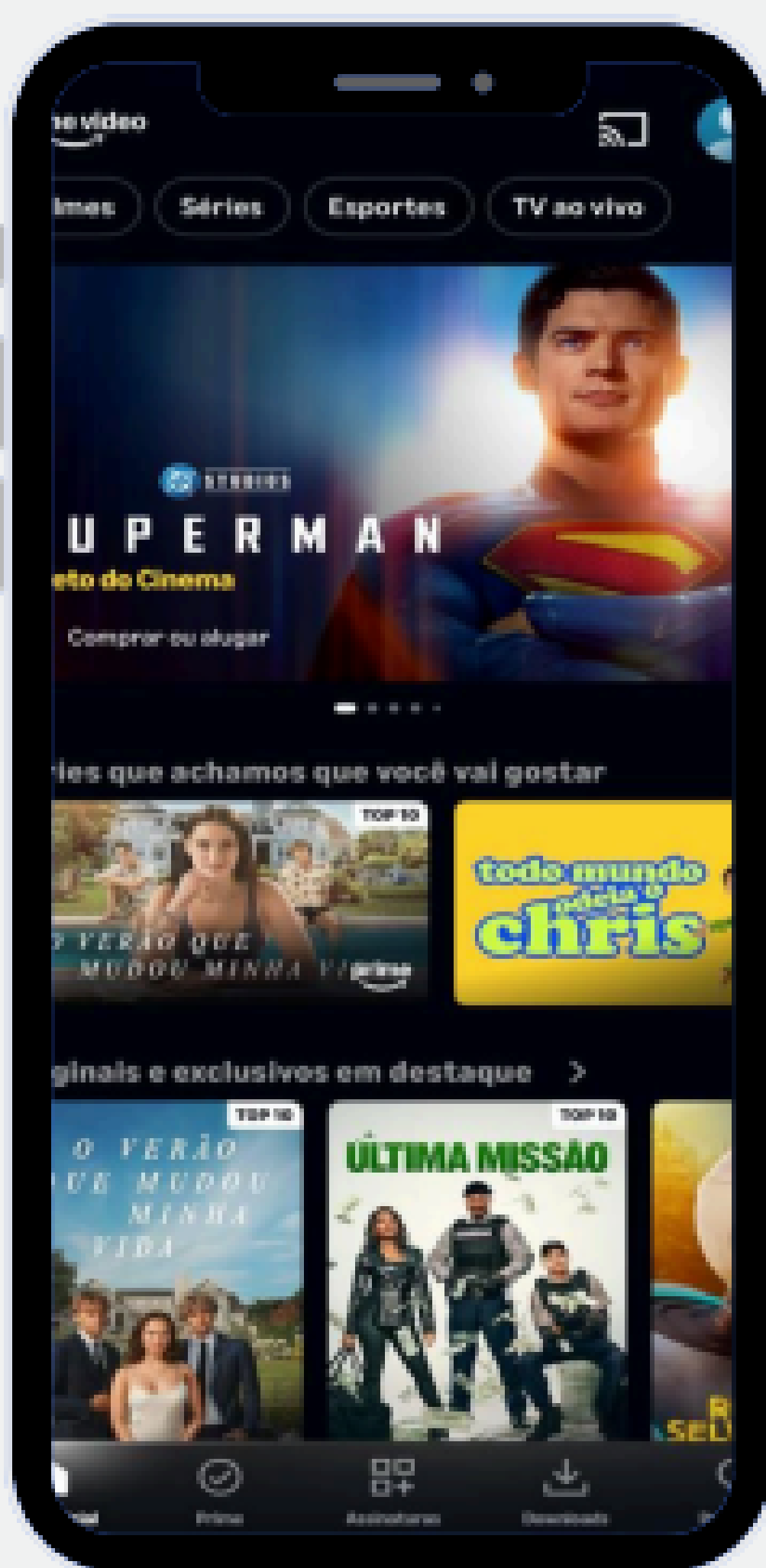
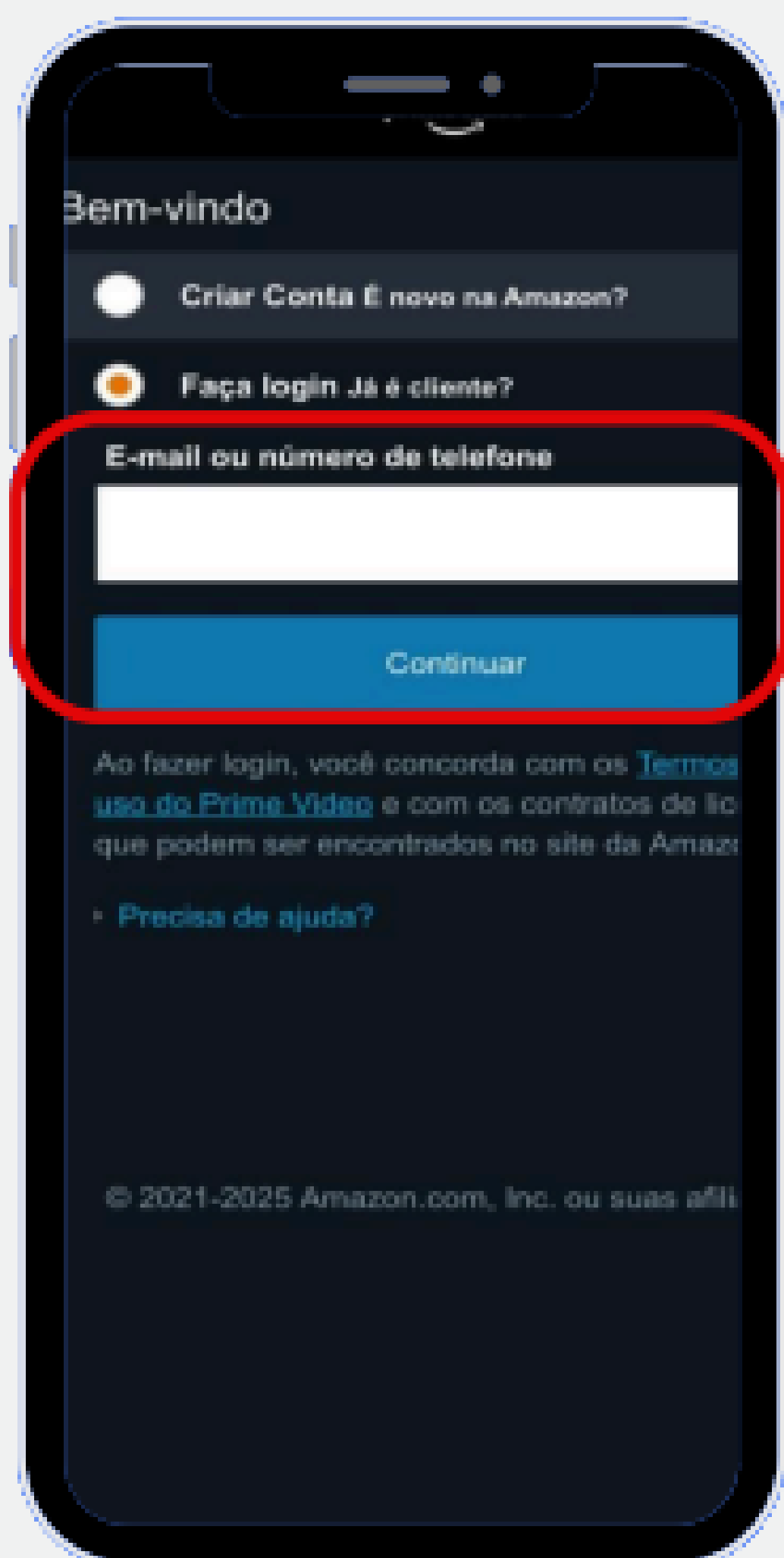

Como fazer o primeiro acesso na Amazon via Sky+



PRIME GAMING

Para usar o benefício, basta entrar no site:



luna.amazon.com/claims/home

Clique em “Fazer Login (está tudo incluso)”

Na página seguinte, insira seu e-mail e senha da conta Amazon

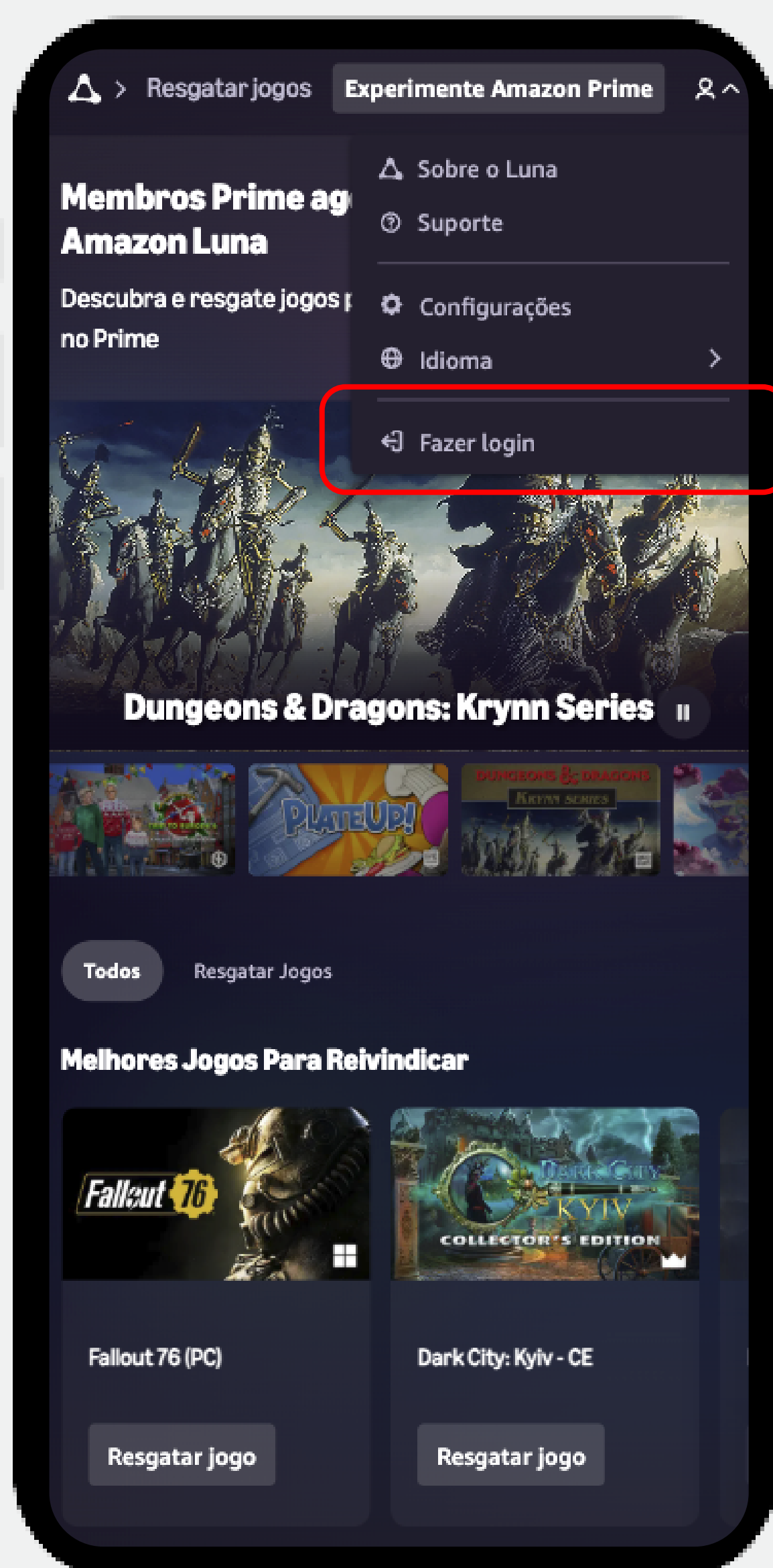

Como fazer o primeiro acesso
na Amazon via Sky+



AMAZON MUSIC

Para usar o benefício, baixe o app Amazon Music na loja de aplicativos do seu smartphone. Ao abrir o app, clique em “Fazer Login” e insira seu e-mail e senha da conta Amazon



Como fazer o primeiro acesso
na Amazon via Sky+



PRIME READING

Para usar o benefício, baixe o app
Kindle na loja de aplicativos do seu
smartphone.



Ao abrir o app, clique em “Fazer
Login” e insira seu e-mail e senha
da conta Amazon.

